

1 / 7	MAITRE DE L'OUVRAGE:	PROJET: 183, Avenue Brugmann - 1190 Forest		ARCHITECTE:
		OBJET: Extension et réaménagement d'un immeuble en 3 logements.		
indice 0		22/04/2025	Echelle 1-100/ 1-200	MEB ARCHITECTE ( El Bouzakhi Mohamed ) 292, Rue Royale - 1210 Saint - Josse - Ten - Noode Gsm: +32 2 241 19 24

Indice & date		Remarques
0	22/04/2025	Demande de permis d'urbanisme
1		

-PLAN DE SYNTHESE -SITUATION DE DROIT-

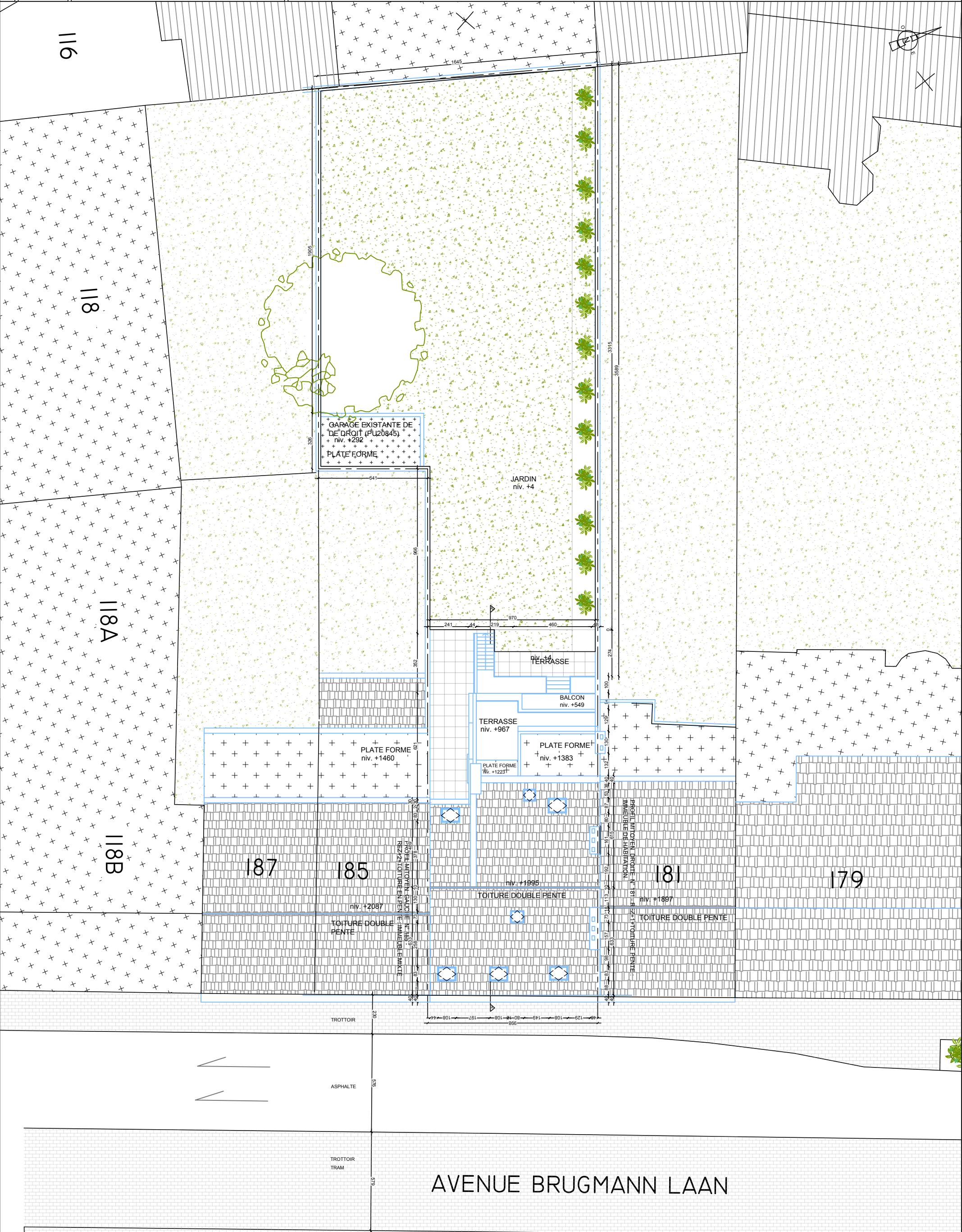

PLAN D'IMPLANTATION ECHELLE 1-200



<div>2 / 7</div> <div>indice 0</div>		MAITRE DE L'OUVRAGE:	PROJET: 183, Avenue Brugmann - 1190 Forest		ARCHITECTE: MEB ARCHITECTE ( El Bouzakhi Mohamed ) 292, Rue Royale - 1210 Saint - Josse - Ten - Noode Gsm: +32 2 241 19 24
OBJET: Extension et réaménagement d'un immeuble en 3 logements.					
22/04/2025			Echelle 1-100/ 1-200		
Indice & date		Remarques		<div>-PLAN DE SYNTHESE -SITUATION DE DROIT-</div>	
0	22/04/2025	Demande de permis d'urbanisme			
1					

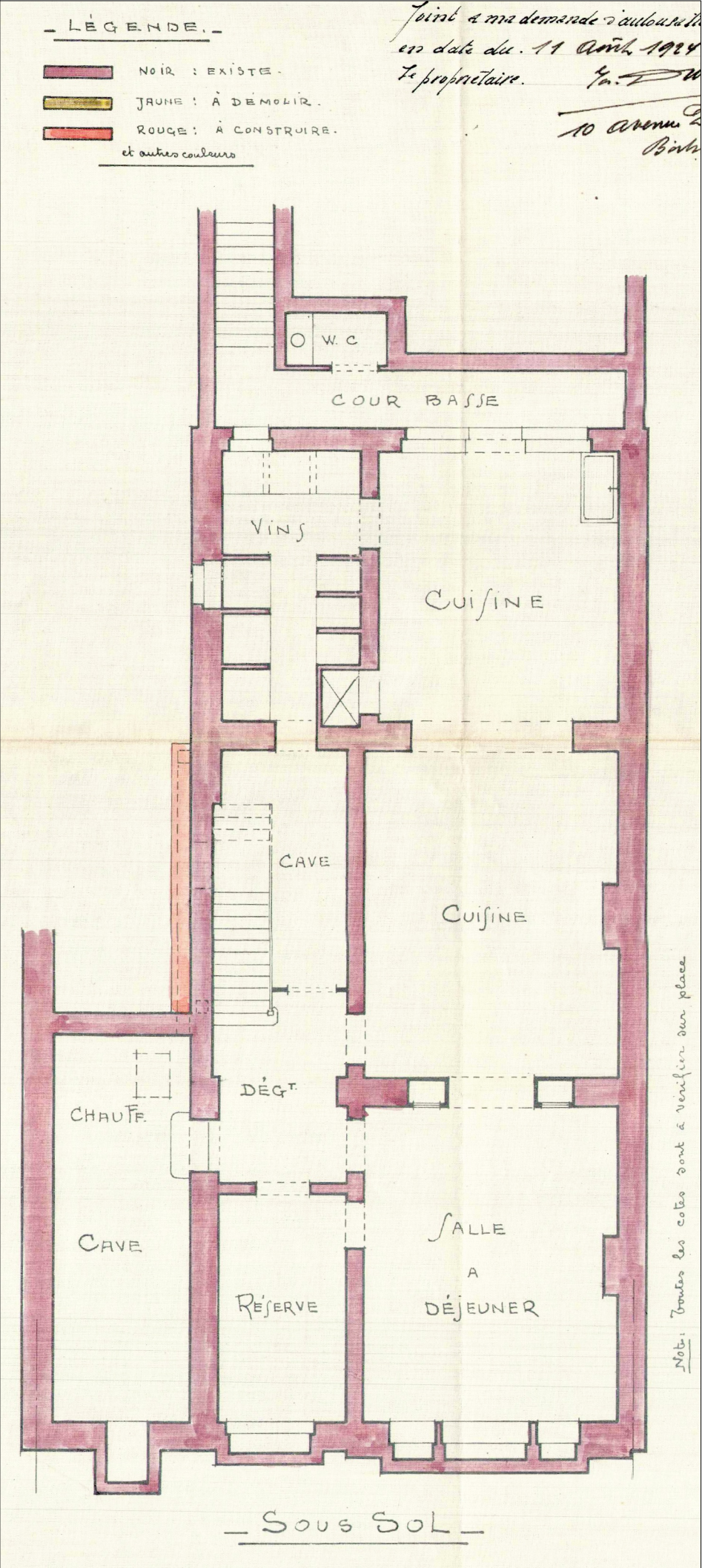

PLAN R-1 ECH. 1-100

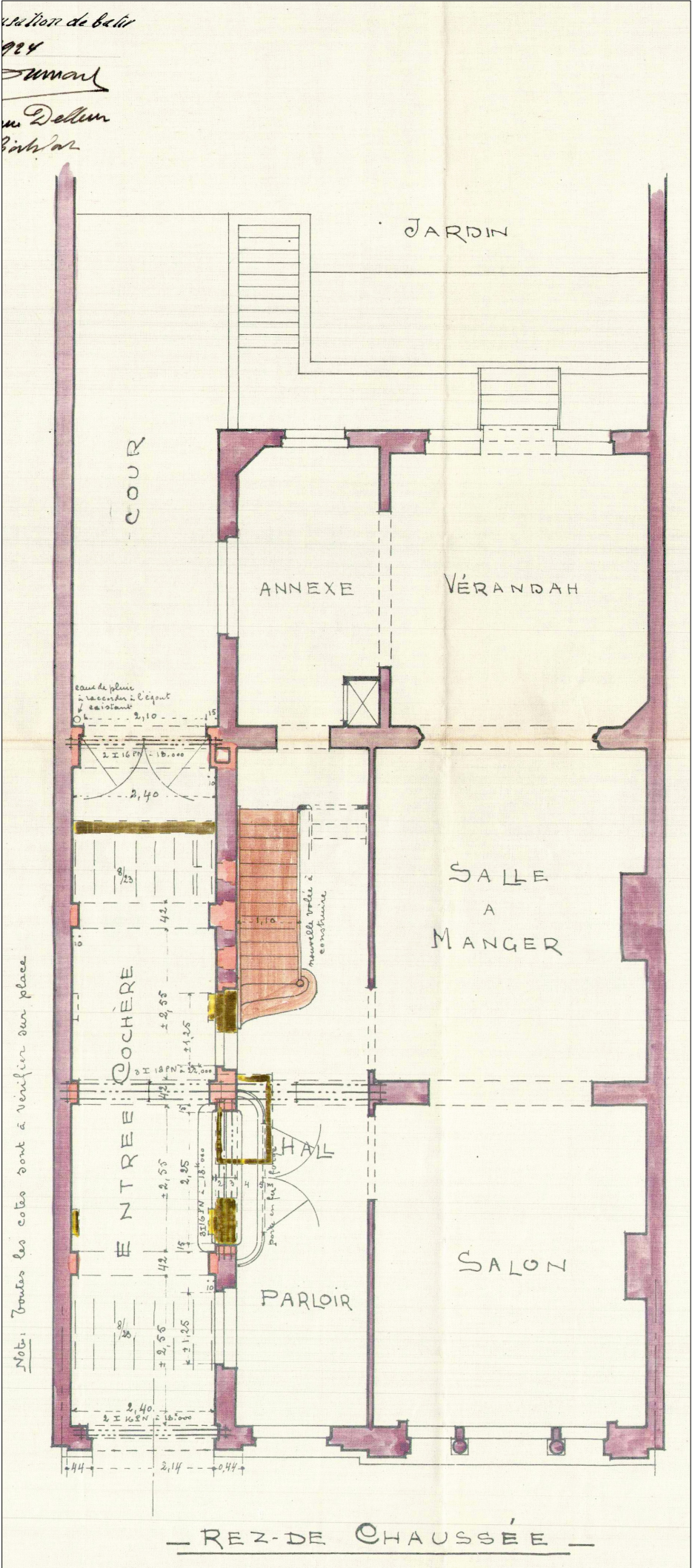

PLAN R0 ECH. 1-100



<div>3 / 7</div> <div>indice 0</div>		<div>MAITRE DE L'OUVRAGE:</div>		<div>PROJET: 183, Avenue Brugmann - 1190 Forest</div> <div>OBJET: Extension et réaménagement d'un immeuble en 3 logements.</div> <div>22/04/2025</div> <div>Echelle 1-100/ 1-200</div>		<div>ARCHITECTE:</div> <div>MEB ARCHITECTE ( El Bouzakhi Mohamed )</div> <div>292, Rue Royale - 1210 Saint - Josse - Ten - Noode</div> <div>Gsm: +32 2 241 19 24</div>	
<div>Indice &amp; date</div> <div>022/04/2025</div> <div>1</div>		<div>Remarques</div> <div>Demande de permis d'urbanisme</div>		<div>-PLAN DE SYNTHESE -SITUATION DE DROIT-</div>			

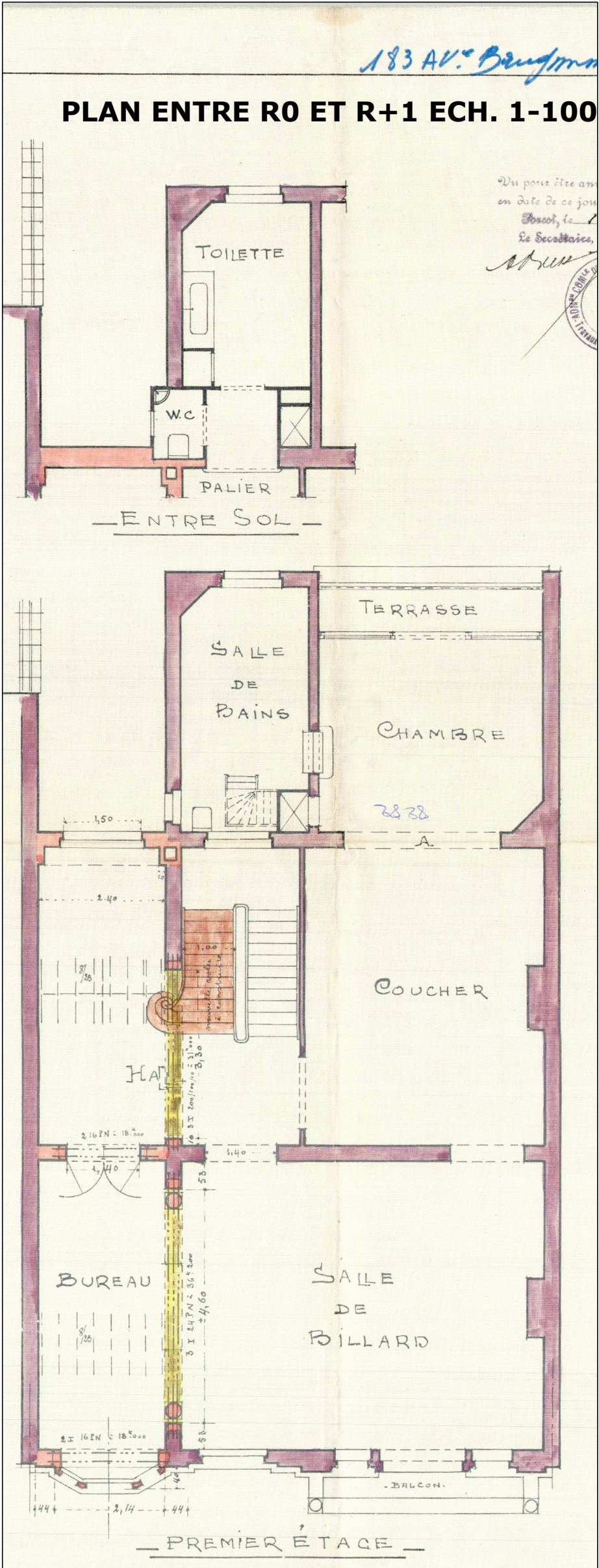

PLAN R+1 ECH. 1-100

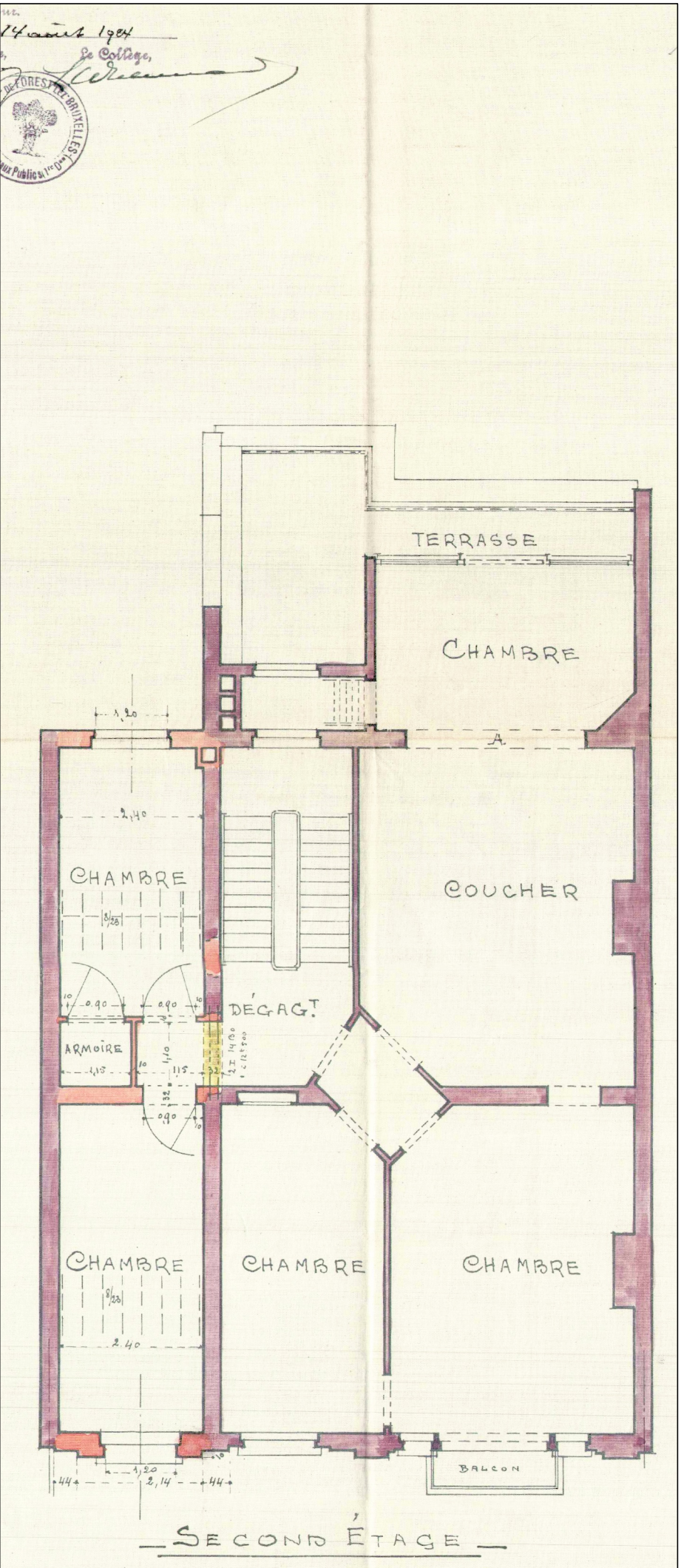

PLAN R+2 ECH. 1-100



4 /7	MAITRE DE L'OUVRAGE:	PROJET: 183, Avenue Brugmann - 1190 Forest		ARCHITECTE: MEB ARCHITECTE ( El Bouzakhi Mohamed ) 292, Rue Royale - 1210 Saint - Josse - Ten - Noode Gsm: +32 2 241 19 24
		OBJET: Extension et réaménagement d'un immeuble en 3 logements.		
		22/04/2025	Echelle 1-100/ 1-200	

Indice & date		Remarques
0	22/04/2025	Demande de permis d'urbanisme
1		

-PLAN DE SYNTHESE -SITUATION DE DROIT-

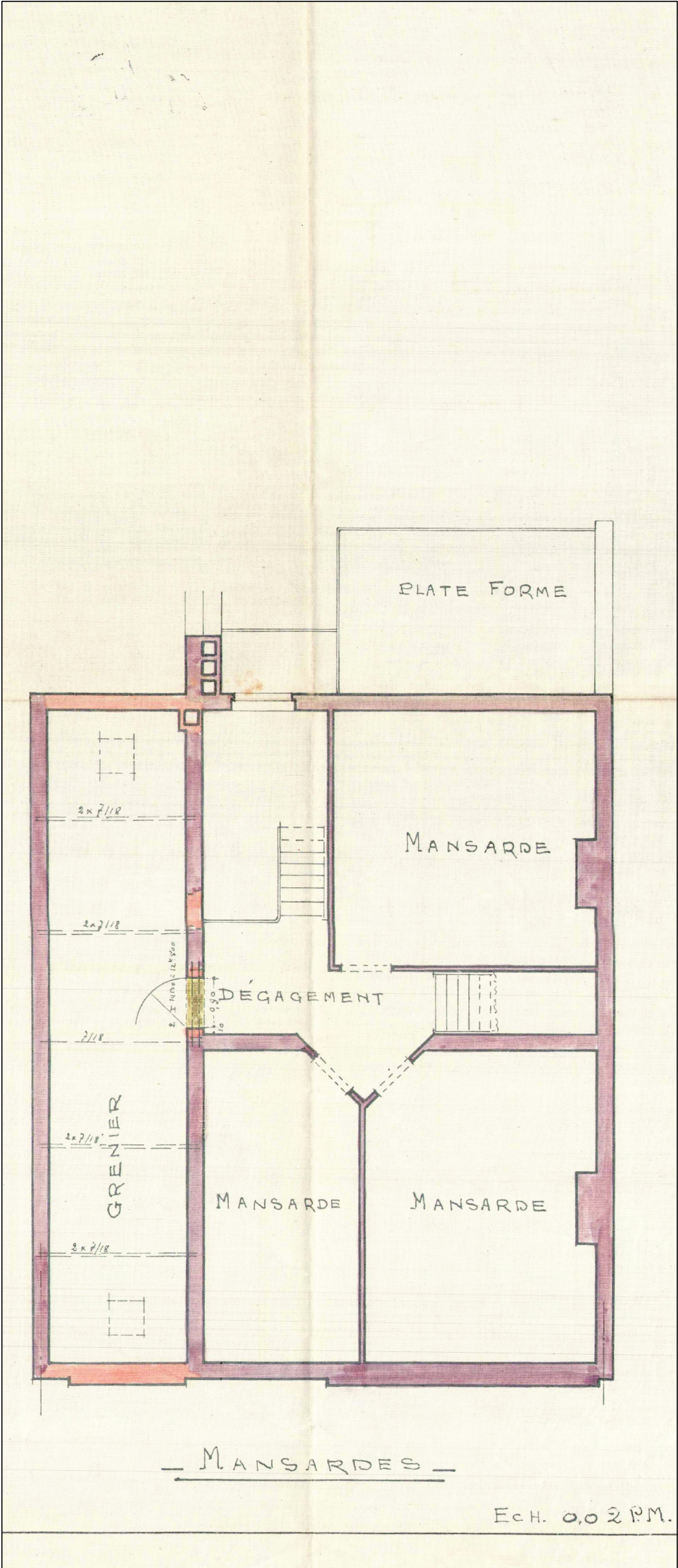

PLAN R+3 ECH. 1-100







7 / 7	MAITRE DE L'OUVRAGE:	PROJET: 183, Avenue Brugmann - 1190 Forest	ARCHITECTE:	
		OBJET: Extension et réaménagement d'un immeuble en 3 logements.	MEB ARCHITECTE ( El Bouzakhi Mohamed )	
indice 0		22/04/2025	Echelle 1-100/ 1-200	
		292, Rue Royale - 1210 Saint - Josse - Ten - Noode		
		Gsm: +32 2 241 19 24		

Indice & date		Remarques
0	22/04/2025	Demande de permis d'urbanisme
1		

-PLAN DE SYNTHESE -SITUATION DE DROIT-

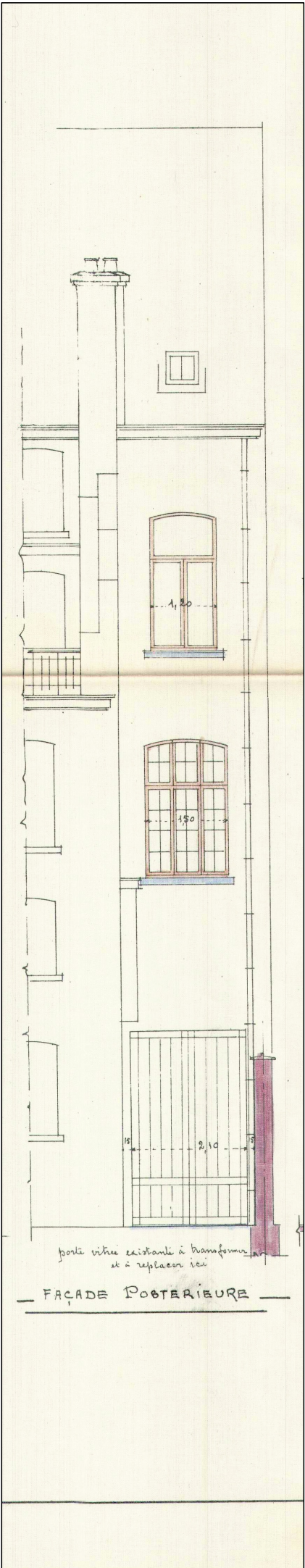

FACADE ARRIERE ECH. 1-100

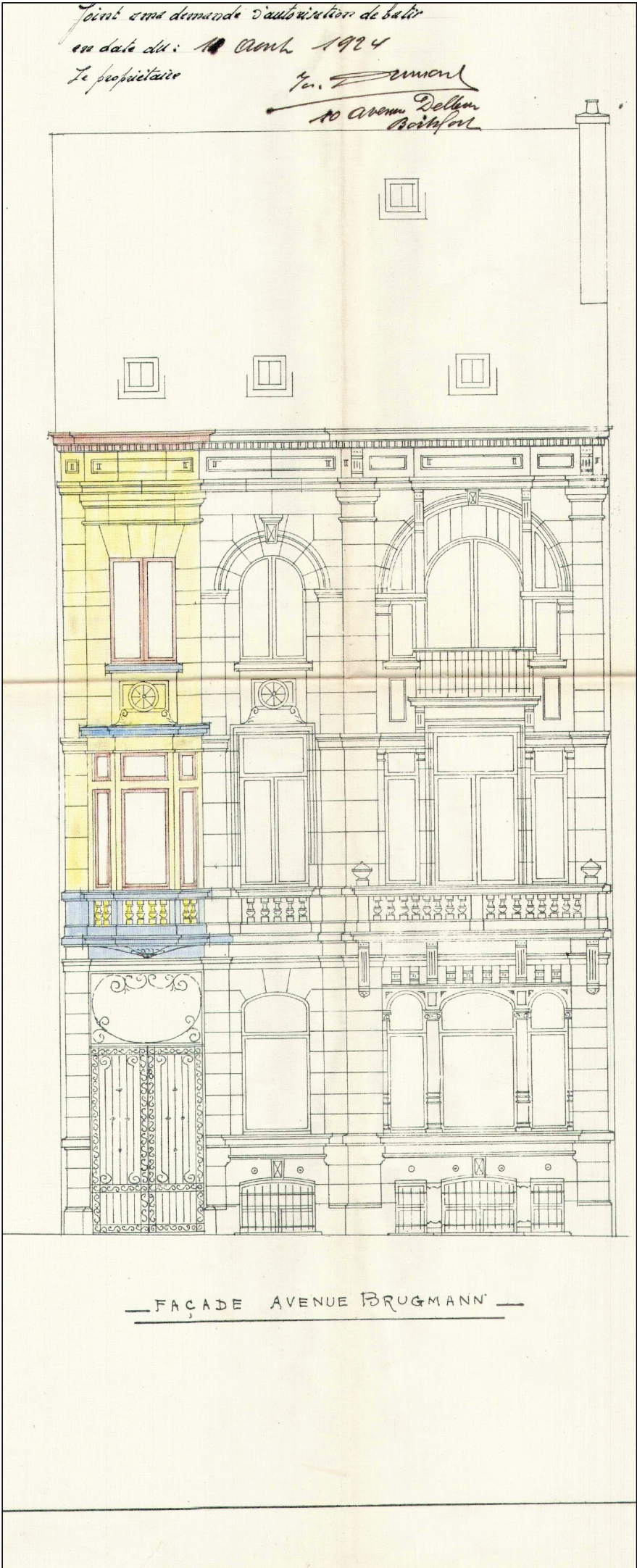

FACADE AVANT ECH. 1-100



6 / 7	MAITRE DE L'OUVRAGE:	PROJET: 183, Avenue Brugmann - 1190 Forest		ARCHITECTE:	
		OBJET: Extension et réaménagement d'un immeuble en 3 logements.		MEB ARCHITECTE ( El Bouzakhi Mohamed )	
indice 0		22/04/2025	Echelle 1-100/ 1-200	292, Rue Royale - 1210 Saint - Josse - Ten - Noode	
		Gsm: +32 2 241 19 24			
Indice & date		Remarques			
0	22/04/2025	Demande de permis d'urbanisme			
1					

-PLAN DE SYNTHESE -SITUATION DE DROIT-

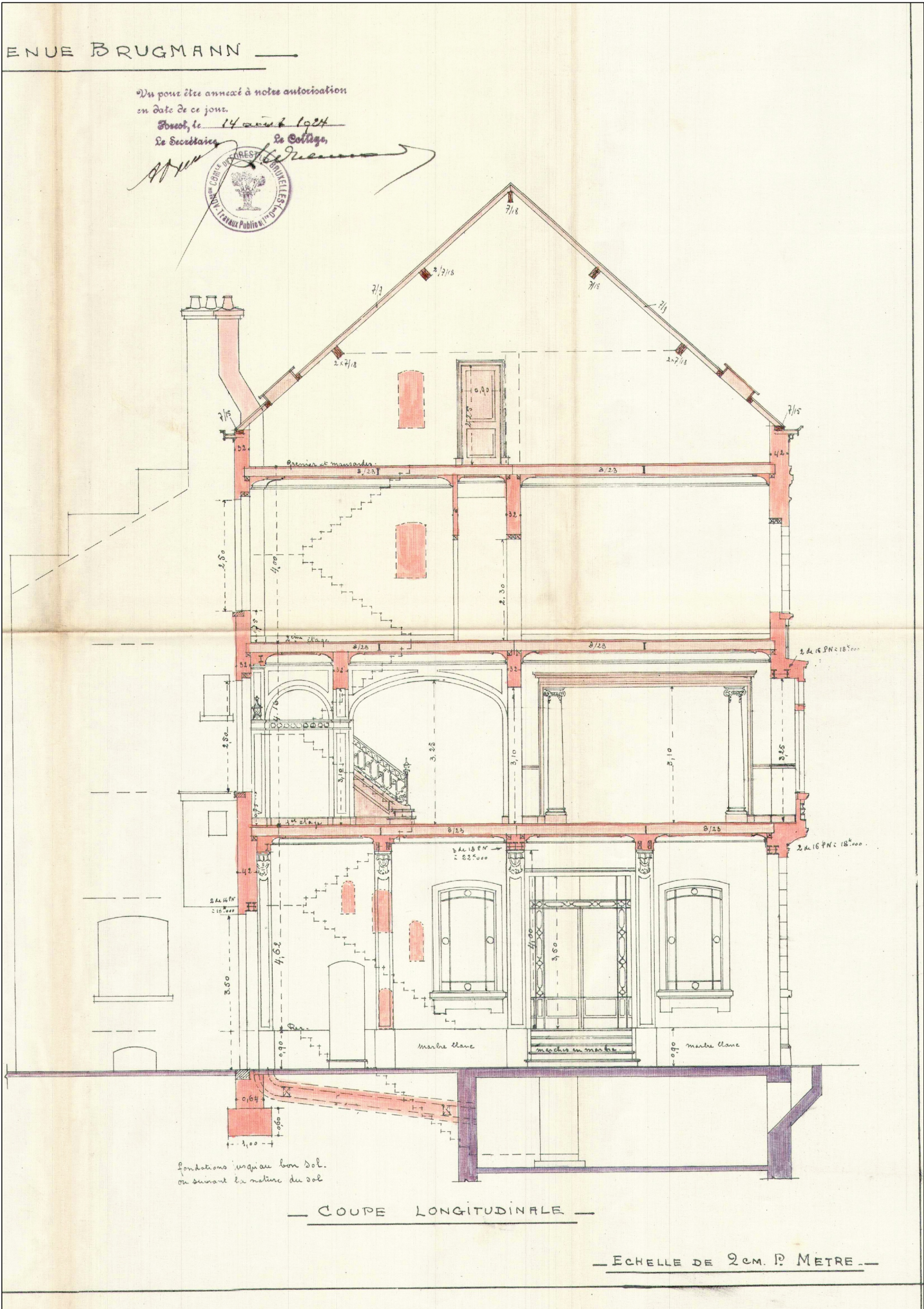

COUPE AA ECH. 1-100